

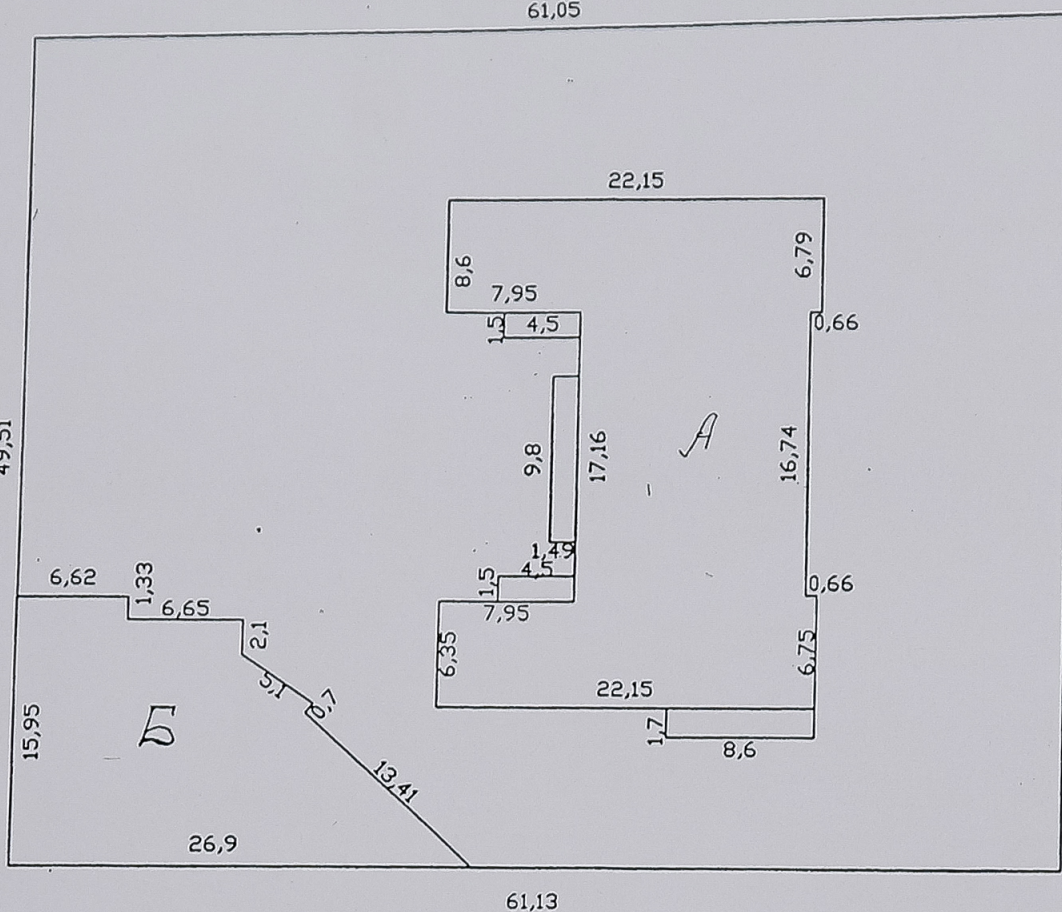

61,05



УЧАСТОК

50,67

Ул Шопокова

2761 m³

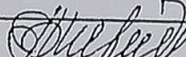
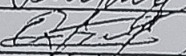
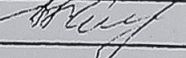
Бийское городское управление по землеустройству и регистрации прав на недвижимое имущество	Вид работ	Горизонтальная съемка		
	Чертеж	План земельного участка по ул Шопокова 68		
И.о.нач отдела И.о. зам нач отдела глав спец КРСУ	И.о.нач отдела		Бектемирова А.	S=0.31 га
	И.о. зам нач отдела		Осмоналиев Б.	
	глав спец		Жолдошбеков У.	
				Масштаб
				1:500
				Дата
				24.07.2019г

корпус 2/1
школа

Адрес <u>улица Шопокова 68 Киевская-44</u>									
Площадь земельного участка			Общая полезная площадь			Кол-во этажей	назначение нежилого		М: 1-100
По документу	По факту	Разница	По документу	По факту	Разница		материал стен	ж/к	
			765.7	765.7		III	тип квартиры	инд.	
							год постройки	2019	

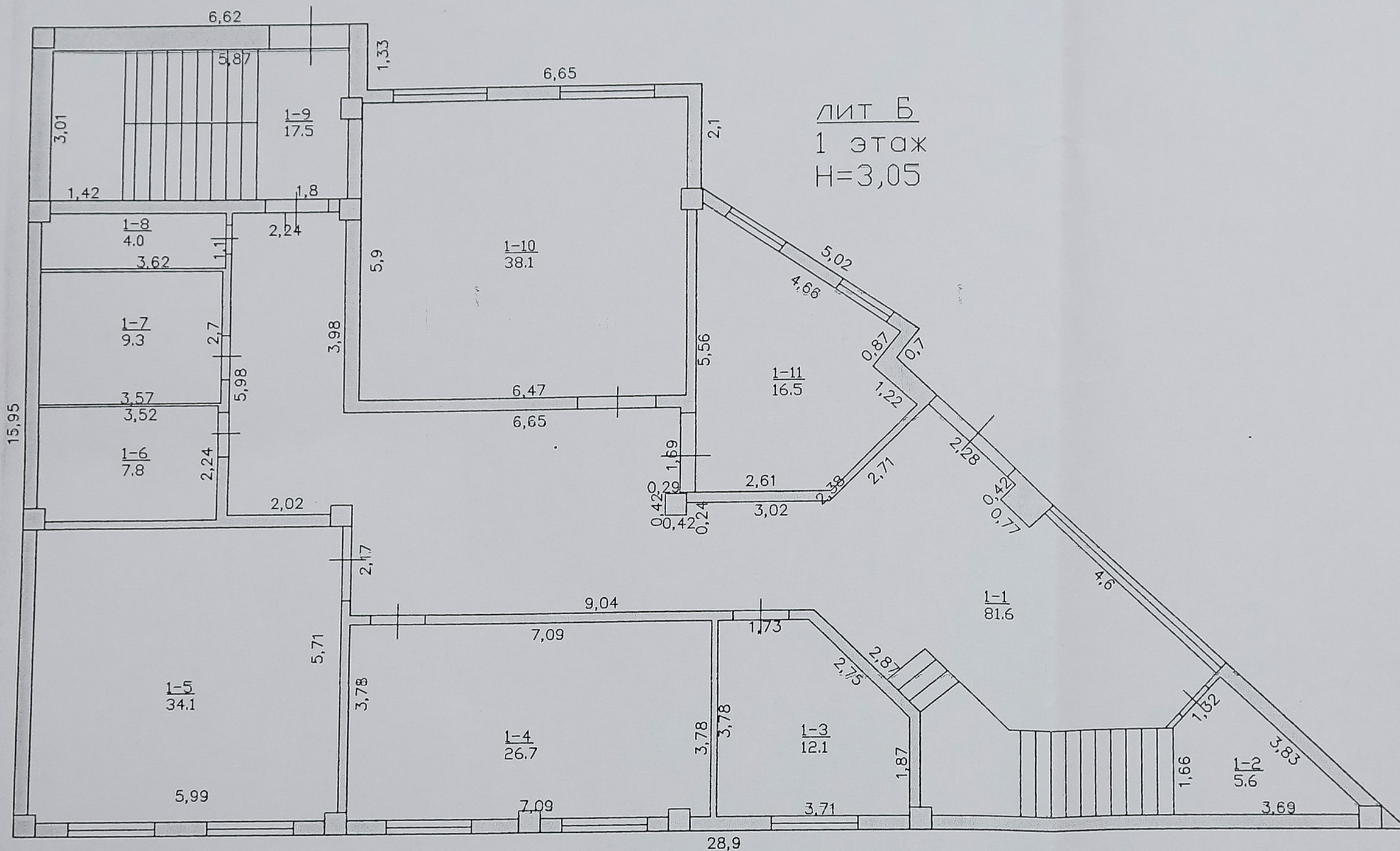

Объект: производ. и план
 25.07.2019г. ЦЫБИНО С. Г.
 составил: техник
 проверил: нач. отдела

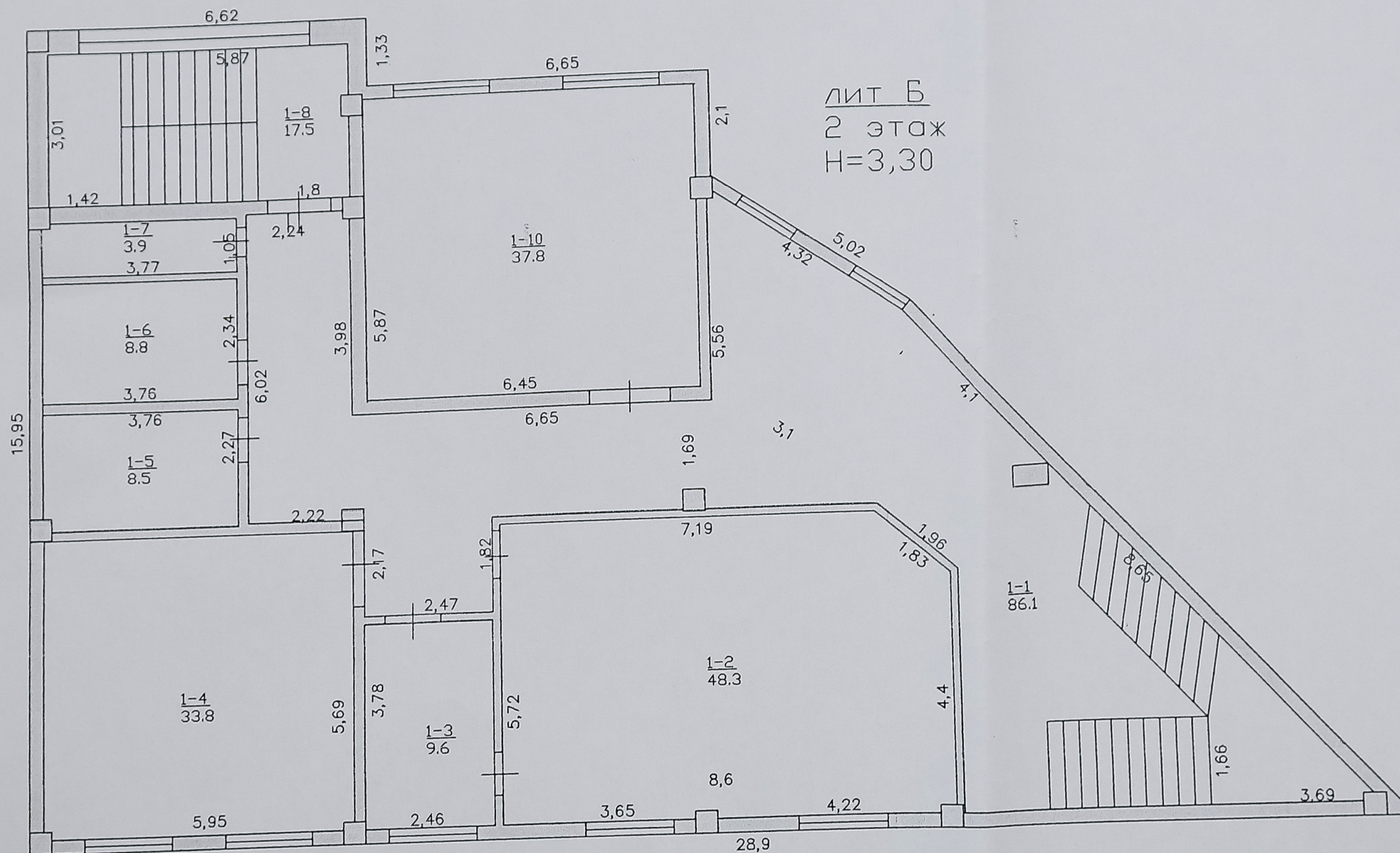

лит Б
2 этаж
H=3,30

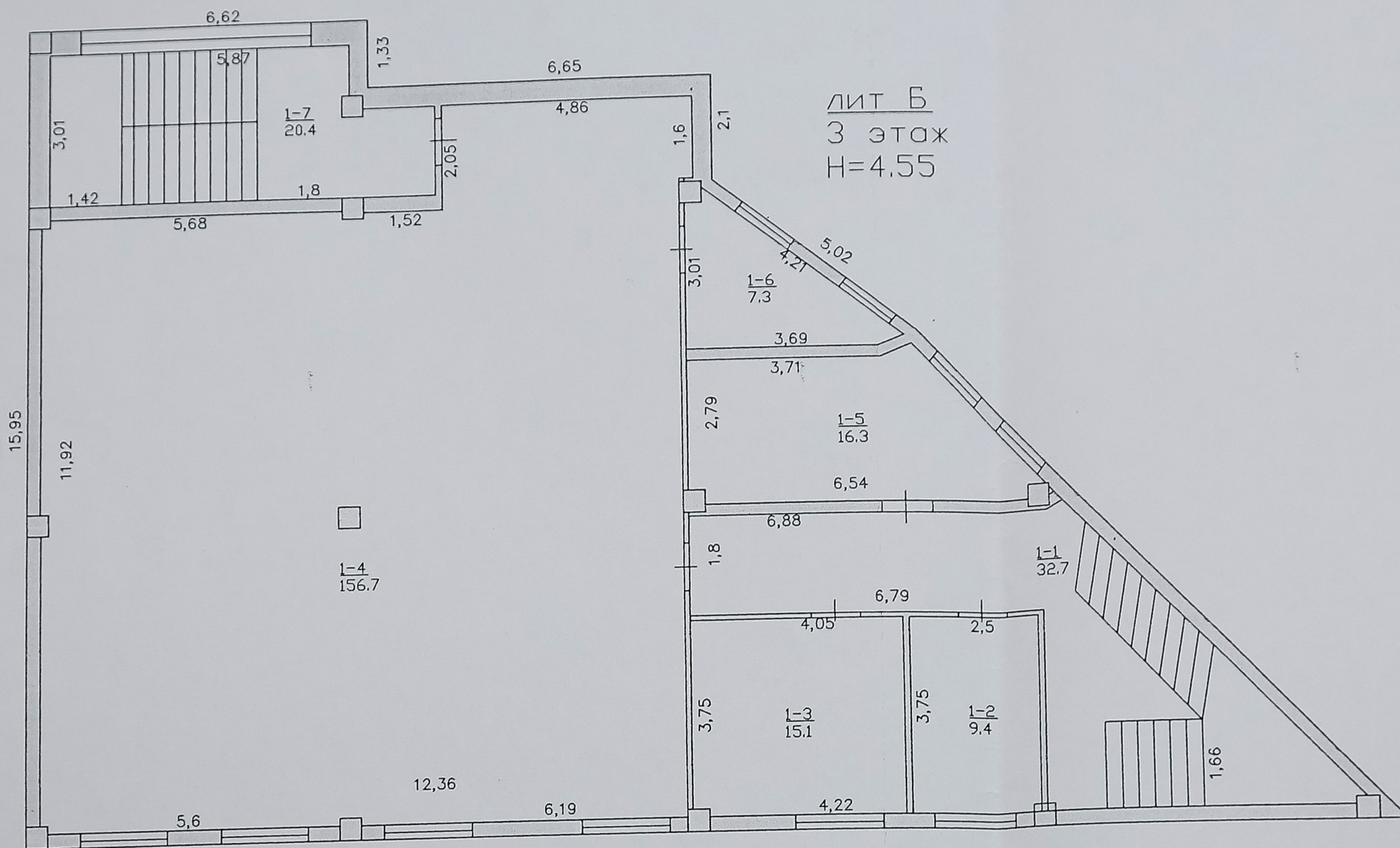



1 03 07 0040 1177
 ул Шопокова 68

не оцел

пс/кур

3100 3100

1015,4 1007 8,4 2

1965

1:500

жер тилке

жер тилке

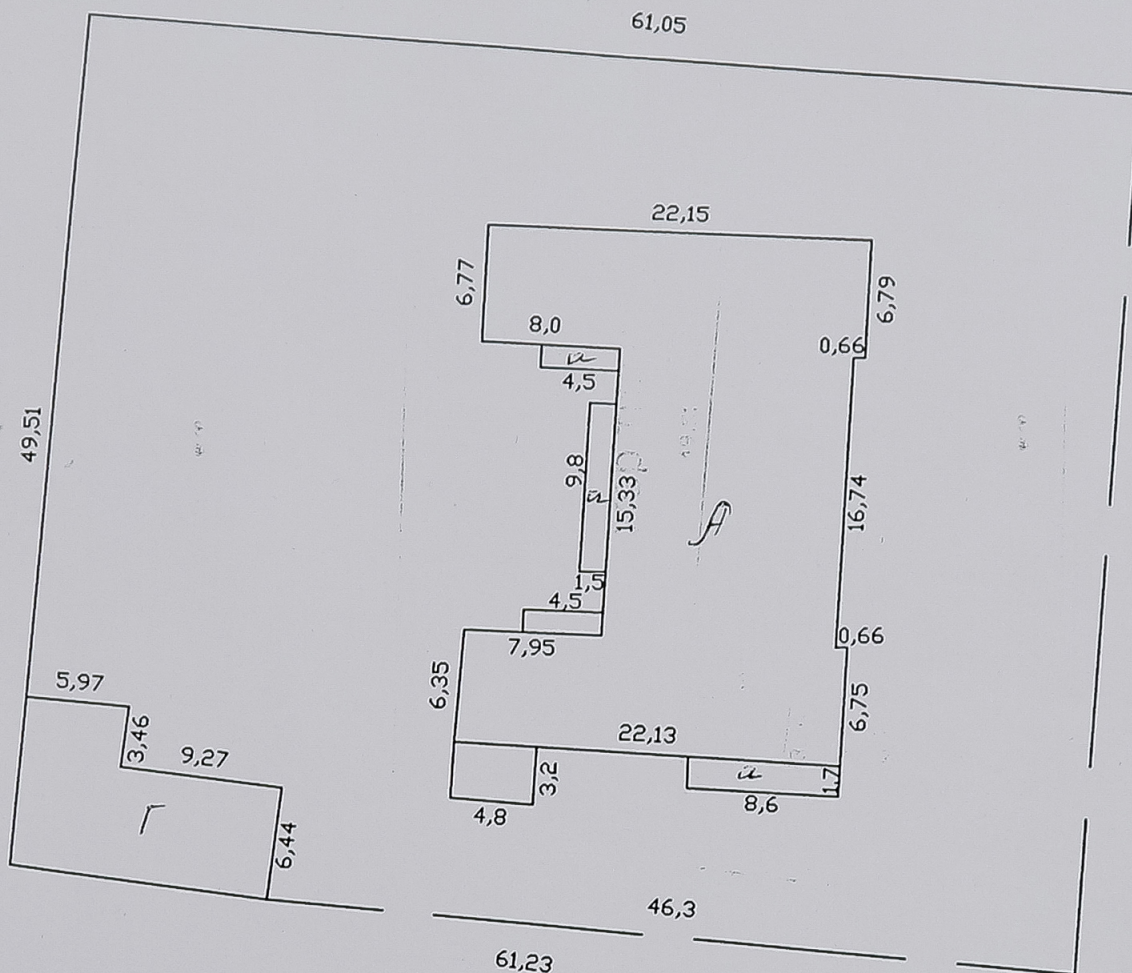

жер тилке

Бишкек шаардык жерге жайгаштыруу жана кыймылсыз мүлккө укуктарды каттоо башкармалыгы	Иш түрү	Жер тилкесин кадастрдык сүрөткө түшүрүү		
	чийме	Шопоков көчөсү 68, жер тилкесинин планы		
Кадастр жана жерге жайгаштыруу бөлүмү	Бөлүм башчы		Субанкулова А.	S = 0,31 га
	Бөлүм башчын.о.б.		Шадыев К.	
"Государственное образовательное учреждение высшего профессионального образования Кыргызско-Российский Славянский университет" мекемеси	Жетек. адис		Джаманкулова М.	масштаб
				1:500
				күнү
				19.12.2017ж.

Жер участогунун
ПЛАНЫ
ПЛАН
земельного участка

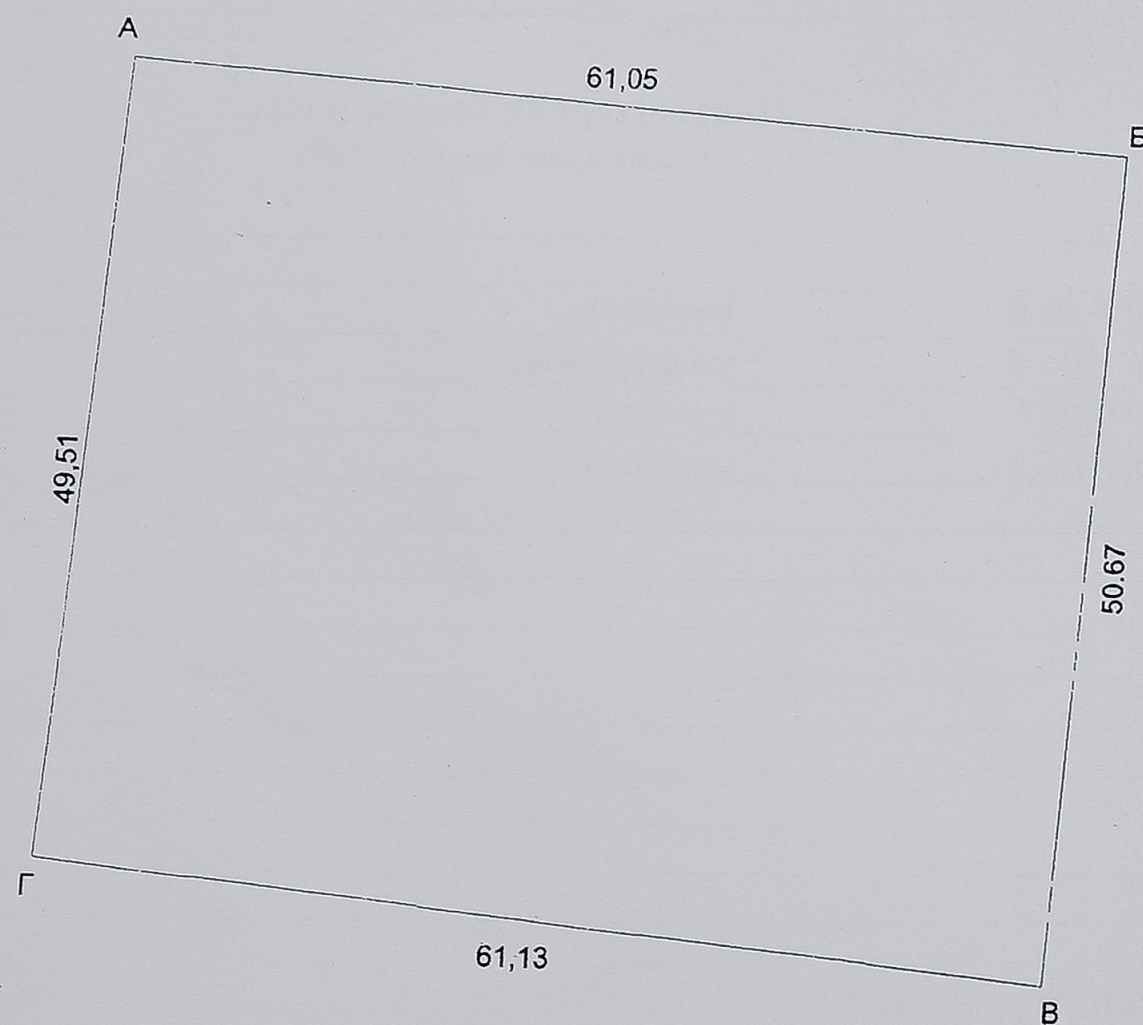
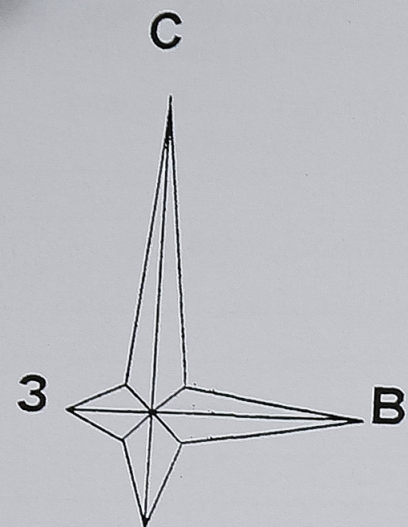

Жер участогун байлаштыруу
Привязка земельного участка
(кырдаалдык планы) (ситуационный план)

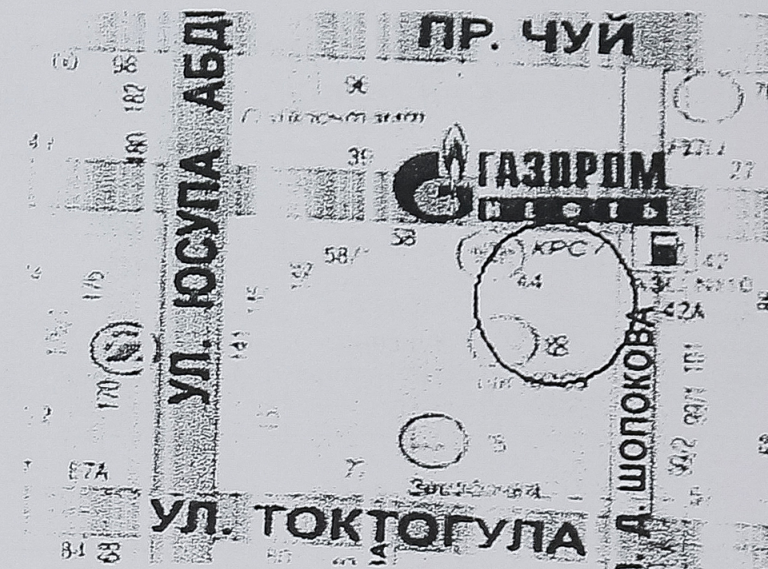

Жергиликтүү каттоо
органдын аткаруучусу

Исполнитель местного
регистрационного органа

Джаманкулсва М.

(аты - жөнү, колу) - (Ф.И.О., подпись)

Масштабы
Масштаб 1: 500